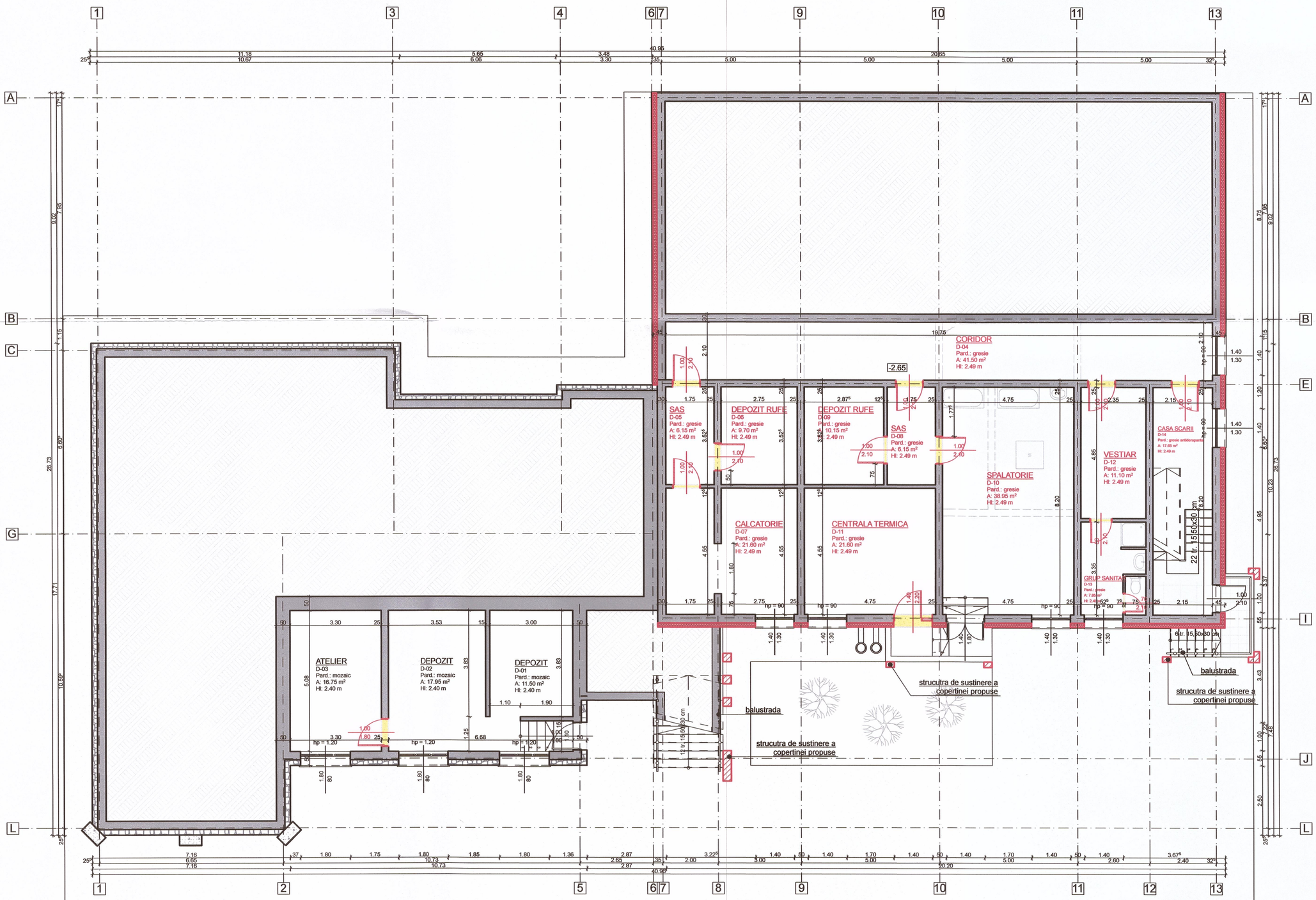

- zidarie de caramida existenta
- perete din gipscarton propus
- panou de compartimentare
- izolatie
- placare cu piatra naturala
- elemente propuse
- elemente demolate

ROMÂNIA MINISTERUL CULTURII
Ing. BODOR CSABA PÁL
SPECIALIST Nr. 109-S 4B,D,E,F,G

BODOR M. CSABA PÁL
ROMÂNIA M.L.P.A.T.
Nr. 07202
A1
INGINER EXPERT TEHNIC

ORDINUL ARHITECTILOR DIN ROMÂNIA
6532
Zsigmond PÁL
Arhitect
cu drept de semnătură

ORDINUL ARHITECTILOR DIN ROMÂNIA
7701
Ágnes MÁTÉ
Arhitect
cu drept de semnătură

PLANSHOW S.R.L.
SFANTU GHEORGHE - COVASNA

	####		####	
####	Nume	Semnatura	Cerinta	Referat/Expertiza nr./Data

PLANSHOW S.R.L.
SF. GHEORGHE, 520023, str. GÖDRI FERENC, nr. 19, bl. 5, sc. A, et. 3, ap. 7, jud. COVASNA, cui. RO 33168397, nr. reg. com. J14/125/2014, tel: +40 741 919 671, e-mail: office@planshow.ro

Specificatie	Nume	Semnatura	Scara:	Beneficiar: MUNICIPIUL SFÂNTU GHEORGHE	Pr. nr.
Sef de proiect	arh. Zsigmond Pál		1:100	Localitate: 520008 Sf. Gheorghe Str. Gábor Áron, Nr. 18, jud. Covasna	9/2017
Proiectat	arh. Máté Ágnes		Data:	Titlu proiect: REAMENAJAREA, RESTAURAREA IMOBILULUI EDUCATIONAL SITUAT PE STRADA GABOR ARON NR. 18	Faza: D.A.L.I.
Desenat	Főcze Zsolt Antal		2017	Titlu plansa: PLAN DEMISOL C1 - DEMOLARI SI ELEMENTE PROPUSE	Plansa nr. A-210